

Rzeszów

Andrzej Zbigniew Tustanowski (1955 Nov 28—) –



Rodowód, Zbysław Popławski, 1972 – I LO im. ks. A.J. Czarotryskiego (Puławy), UMCS, Wydział Mat.-Fiz.-Chem (4 letnie-dzienne) (Lublin), Kierunek matematyka, mgr matematyki, po studiach szkolenie policyjne w Łodzi. Obecnie podinspektor (d. major) w Komendzie Wojewódzkiej Policji w Rzeszowie, specjalista informatyk. *Internet* – Postanowienie Prezydenta Rzeczypospolitej Polskiej z dnia 10 lipca 2000 r. o nadaniu odznaczeń, na wniosek Ministra Spraw Wewnętrznych i Administracji, za wzorowe, wyjątkowo sumienne wykonywanie obowiązków wynikających z pracy zawodowej

odznaczony Brązowym Krzyżem Zasługi podinsp. Wykaz funkcjonariuszy SB i MO działających przeciw rzeszowskiej opozycji w latach 1970-1989, WUSW Przemyśl, por. insp. Wydz. III SB. *IPN* – IPN Rz 00225/108 Wojewódzki Urząd Spraw Wewnętrznych w Przemyślu [1975] 1983-1990. Tytuł: Akta personalne funkcjonariusz SB: Andrzej Tustanowski, imię ojca: Zbigniew, ur. 28-11-1955 r., miejsce urodzenia: Lublin; *NK-FA* – Andrzej Tustanowski. I LO im. ks. A.J. Czarotryskiego (Puławy) p. ogólny 1970-1974. UMCS. Wydział Mat-Fiz-Chem (4 letnie-dzienne) (Lublin). Kierunek matematyka dzienn 4-letnie; Mieszka w: Przemyśl

Pokolenie 18

Rodzice: **Zbigniew Michał** (1924 Mar 24–) i **Hanna Bernatowicz** (1929 Apr 7–)

Żona: **Ewa Tarnowska** (1955 May 16–) – *Rodowód, Zbysław Popławski, 1972* – II LO w Zespole (Kraśnik), p. matematyczno-fizyczny, LVI LO (Warszawa), wykształcenie niepełne wyższe, matematyka UMCS w Lublinie. *NK-FA* – Ewa Tustanowska (Tarnowska). Przemyśl SP nr 6 (Przemyśl) 1962-1970. II LO w Zespole (Kraśnik) p. matematyczno-fizyczny 1970-1974. Studiowała na uczelni: UMCS Lublin. Mieszka w: Przemyśl; *Firma* – FIRMA STRAŻAK BIS EWA TUSTANOWSKA Adres: 37-700 Przemyśl, ul. 3 Maja 27/127 NIP/Regon: 7951124165/650977065 PKD: 49.41.Z Transport drogowy towarów Właściciel: Tustanowska Ewa



Dzieci: **Magdalena Krystyna Wilgusz** (1978 Aug 12–) – *NK* – Magdalena Wiglusz (Tustanowska). SP Nr 14 (Przemyśl) 1985-1993. IV LO p. mat-inf 1993-1997. Wyższa Szkoła Hum. Przyrodnicza. Studium Generale (Sandomierz). Kier biol (dz lic 3-1). UMCS- BIOLOGIA (Lublin). Kier biologia (dzienne uzupełniające 2-letnie). Ak Ped .Studia Pod (Kraków). Kierunek Geografia, Przemyśl 2-letnie



Miejscowość: Polska, Rzeszów, Przemyśl. (Drzewo – 1C)

Bazyli Ignacy Tustanowski (1788 –) –

Rodowód, Zbysław Popławski, 1972 – Właściciel folwarku Glinne pod Samborem i innych wsi. Konstancja przywiozła cały podolek klejnotów za to kupili wsie: Glinne, Branice, Ortynice, Byków: między Samborem a Przemyślem. *Królestwa Galicji* – Radca sądu karnego w Rzeszowie 1820-1855, 1854-1855 w tym samym czasie prowizoryczny kierownik sądu. *Poczet szlachty galicyjskiej i bukowińskiej* – Tustanowski Michał, Jan, Bazyli-Ignacy, Grzegorz, Aleksander i Józef, synowie Adama, Wydział Stanów, r. 1835. *Genealogisches Handbuch des Adels* – 10.10.1835 Michael, Johann, Basil, Ignaz, Gregor, Alexander u. Joseph Tustanowski.

Pokolenie 13

Rodzice: **Adam** (1760–) i **Justyna Hołubowicz-Sopotnicka** (1762–)

Żona: **Konstancja Czechowska-Kropiwnicka-Tustanowska** (1790–1850 Apr 2) – *Rodowód, Zbysław Popławski, 1972* – wdowa po Kropiwnickim (notariuszu). *Papiery rodzinno-majątkowe Józefa Tustanowskiego* – Konstancja, pierwsze małżeństwo Kropiwnicka, drugie małżeństwo Tustanowska, wdowa po Bazylim Tustanowskim, zmarła 1850 Apr 2 w Otrynicach.

Dzieci: **Michał** (1837–1919 Jul 8) – **RÓD**

Adam (~1840–) – *Rodowód, Zbysław Popławski, 1972* – leśniczy w Lipnikach; postrzelony zmarł w Mościskach u swojej siostry

Żona: **Sabina** (1842–) –

Ignacy (1845–1863) – *Rodowód, Zbysław Popławski, 1972* – zginął w powstaniu

Paulina Krzeptowska (1847–) – *Rodowód, Zbysław Popławski, 1972* – mieszkała w Mościskach
Miejscowość: Ukraina, Lwów, Sambor, Glinne. (Drzewo – 1C)

Bronisław Tustanowski (1897 Jun 6–1987 Oct 30) –

Rodowód, Zbysław Popławski, 1972 – Urodzony w Nowym Sączu, zmarł w Sadłowicach, pow. Puławy. Ślub 2.IV.1923 w Kościele Św. Floriana w Krakowie. Brał udział w I wojnie światowej w Legionach Polskich, uczestnik Walk w Obronie Lwowa. W okresie międzywojennym st. sierżant rezerwy, był nauczycielem i burmistrzem m. Miechowa. Zmobilizowany w sierpniu 1939 brał udział w kampanii wrześniowej, internowany w Rumunii, stamtąd przeniesiony do obozu jeńców wojennych w Rzeszy Niemieckiej (19.IX.1939 - 20.VI.1941) W okresie okupacji niemieckiej (po zwolnieniu z obozu jenieckiego ze względu na stan zdrowia) od 1.IX.1941r. do 15.I.1945r. konspiracyjne tajne nauczanie na poziomie podstawowym i gimnazjalnym. Nauczyciel Szkoły Powszechnej w Miechowie; fotograf amator. Kilkanaście odznaczeń: wojskowych, państwowych, społecznych i edukacyjnych (min. Krzyż Niepodległości, Krzyż Kawalerski Orderu Odrodzenia Polski, Medal Komisji Edukacji Narodowej, Medal Zwycięstwa i Wolności)

Pokolenie 16

Rodzice: **Władysław** (1862 Nov 11–1937 Aug 13) i **Julia Bereźnicka** (1863 Mar 8–1937 Nov 24)

Żona: **Henryka Kwapińska** (1898 Apr 1–1996 Oct 26) –

Dzieci: **Zbigniew Michał** (1924 Mar 24–) – **RÓD**

Ryszard Jerzy (1928 May 5–1999 Sep 26) – **RÓD**



Miejscowość: Polska, Kraków, Miechów. (Drzewo – 1C)

Jan Tustanowski (1880 Mar 6–1931 Dec 16) –

Rodowód, Zbysław Popławski, 1972 – Urodzony w Lipnikach. Żeni się po studiach prawniczych, następnie mieszkają w Przemyślanach, gdzie Jan jest naczelnikiem urzędu skarbowego. *Gimnazjum* – Gimnazjum Wyższe w Nowym Sączu, od 1892. *Szematyzm Królestwa Galicji* – Urzędnik Oddziału podatkowego w Starostwie w Zborowie, 15.6.1906-1914 koncepcista skarbowy, w ostatniej randze od 20.7.1909, urodzony 1880 w Zborowie Starym. Odznaczenia; Krzyż jubileuszowy cywilny; *Szematyzm Królestwa Galicji* – Urzędnik Oddziału podatkowego w Starostwie w Ropczycach, 1907-1908 praktykant koncyptowy skarbowy, 1911-1913 koncyptowy skarbowy

Pokolenie 15

Rodzice: **Michał** (1837–1919 Jul 8) i **Antonina Skwirzyńska** (1836 May 26–1933 Nov 30)

Żona: **Maria Papińska** (1882–15 1931 May 15) – *Rodowód, Zbysław Popławski, 1972* – córka inż. w Ropczycach

Dzieci: **Andrzej** (1910–1920 May) – *Rodowód, Zbysław Popławski, 1972* – urodzony w Ropczycach, umiera po I klasie gimnazjum na czerwonkę w Przemyślanach

Krystyna Tomaszewska (1920 Jul 6–) – *Rodowód, Zbysław Popławski, 1972* – urodzona w Przemyślanach, nad nieletnią sierotą opiekunem sądowym jest Roman Gąsowski i ciotka Jadwiga Nadachowska. Krystyna umieszczona jeszcze za życia matki w pensjonacie Sióstr Urszulanek we Lwowie, kończy maturę, studiuje na Politechnice. Wyjeżdża ze Lwowa w 1940 roku, stara się przejść granicę do Węgier, by dostać się do Francji. Aresztowana przez NKWD i więziona w Stanisławowie, zostaje wywieziona w głąb Rosji za Ural do Garagandy. Zbiegiem okoliczności dostaje się do Anglii, następnie do Edynburga (Szkocja) Wystarawszy się o zwolnienie z armii studiuje medycynę w Edynburgu na uniwersytecie (im. Paderewskiego), pod koniec 3 roku medycyny wychodzi za mąż 22.XII.1946 za doktora medycyny Wiktora Tomaszewskiego. docenta na uniwersytecie w Edynburgu.. *Karta* – Aresztowani na Białorusi i Ukrainie 1939-1941; Tustanowska Krystyna. Rok ur. 1920. Imię ojca Jan. Areszt 1940. Kraj: Ukrainka SRR, woj. Stanisławowskie. Opis źródła: Wykaz spraw prowadzonych przez organa NKWD Zachodniej Ukrainy i Białorusi (wybór z Księgi Rejestracji Spraw Archiwalno-Śledczych NKWD ZSRR), kopia Ministerstwo Sprawiedliwości RP i Ośrodek KARTA

Miejscowość: Ukraina, Lwów, Przemyślany. (Drzewo – 1C)

Janusz Roman Tustanowski (1959 Jun 23–) –

Rodowód, Zbysław Popławski, 1972 – urodzony w Annopolu. Ukończył Zespół Szkół Samochodowych im. Stanisława Syroczyńskiego w Lublinie, technik mechanik samochodowy, pracuje w Hurtowni Paliw w Puławach.

Pokolenie 18

Rodzice: **Zbigniew Michał** (1924 Mar 24–) i **Hanna Bernatowicz** (1929 Apr 7–)

Żona: **Hanna Sawerska** (1962 Dec 7–) – *Rodowód, Zbysław Popławski, 1972* – nauczycielka, studia wyższe mgr pedagogiki, pracuje w przedszkolu w Gminnym Przedszkolu w Końskowoli.



Dzieci: **Julia** (1980 Apr 9–) – *NK-FA* – Julka Tustanowska. Uczęszczała do: GM im. Henryka Sienkiewicza w Końskowoli. Mieszka w: Lublin. *Linkedin* – Julia Tustanowska; director of sales and logistics at Agro Queen; Gdynia, woj. pomorskie, Polska; Wykształcenie: Baltic Fishing Fleet State Academy; Tytuł/stopień wykształcenia: Bachelor of Commerce (B.Com.); Kierunek studiów: Economics; Okres studiów: 2001-2006

Michał (1998 Feb 9–) – *NK-FA* – Michał Tustanowski. W związku z użytkownikiem Paulina Opalska od 9 lutego 2016. SP w Końskowoli 2008-2009. Uczęszczał do: I LO im. ks A.J Czartoryskiego w Puławach. Mieszka w: Końskowola. Z: Puławy; *Piłkarz* – Michał Tustanowski. Klub: KS Powiślak Końskowola. Data urodzenia: 1998-02-09

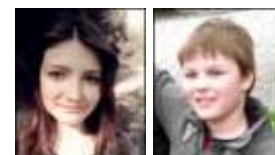

Miejscowość: Polska, Lublin, Puławy. (Drzewo – 1C)

Michał Tustanowski (1837–1919 Jul 8) –

Rodowód, Zbysław Popławski, 1972 – Ślub 14.VIII.1858 w Katedrze Przemyskiej. *Szematyzm Królestwa Galicji* – Szacownik dóbr dla okręgu przemyskiego sądu obwodowego w powiecie Dobromil, 1896-1907 Tarnawa, 1908-1913 Dobromil

Pokolenie 14

Rodzice: **Bazyli** (1788–) i **Konstancja Czechowska** (1790–1850 Apr 2)

Żona: **Antonina Skwirzyńska** (1836 May 26–1933 Nov 30) – *Rodowód, Zbysław Popławski, 1972* – wdowa po Józefie Witwickim. *Księgi Adresowe* – Firma: Owocowe konserwy, Tarnawa. Tustanowska Antonina. rydze kiszony, 1906-1913.

Dzieci: **Maria Gąsowska** (1859–1939 Jan 20) – *Rodowód, Zbysław Popławski, 1972* – urodzona w Rychcicach, *Księga cmentarna* – zginął w Miednoje Roman GAŚOWSKI s. Kazimierza i Marii z Tustanowskich, ur.w1881w Starym Sączu. Absolwent UJK, mgr praw. Sędzia Sądu Apelacyjnego we Lwowie.

Władysław (1862 Nov 11–1937 Aug 13) – **RÓD**

Jadwiga Nadachowska (1866 Sep 26–1967 Jun) – *Rodowód, Zbysław Popławski, 1972* – urodzona w Michałowicach, zmarła w Nowym Sączu. *Szematyzm Królestwa Galicji* – Nauczyciel w Szkole ludowej pospolitej w powiecie dobromilskim, 1905-1913 szkoła etatowa żeńska 1-klasowa w Tarnawie

Józef Albin (1868–1934 Nov 23) – *Rodowód, Zbysław Popławski, 1972* – Urodzony w Gajach Nożnych. Zmarł w Dobromilu. *Szematyzm Królestwa Galicji* – Urzędnik Urzędu podatkowego w Starostwie w Dobromilu, 1898-1900 praktykant podatkowy. *Księgi Adresowe* –1913, urzędnik Banku, Lwów, Ossolińskich 19; 1926, Lwów, Mikołaja Reja 10; *Geneteka* – Ślub rok: 1920 Pan młody: Józef Tustanowski, Panna młoda: Fita: Parafia: Ukraina: Lwów św. Antoni

Żona: **Maria Fitz** (1870–1928 Dec) – *Księgi Adresowe* – 1926, Lwów, Mikołaja Reja 10. *Cmentarz Łyczakowski* – Pochowana na cmentarzu Łyczakowskim we Lwowie

Konstancja (1871 Feb 15–1893 Nov 4) – *Rodowód, Zbysław Popławski, 1972* – zmarła na szkarlatynę. *Internet* – Konstancja Tustanowska h. Sas. Urodzona dnia 15.II.1871 Knihynicze; zmarła dnia 4.XI.1893 Lwów. Wiek: 22 lat

Helena (1872–) – *Rodowód, Zbysław Popławski, 1972* – (zmarła na szkarlatynę)

Juliusz (1874 –) – *Rodowód, Zbysław Popławski, 1972* – zmarł na szkarlatynę

Zofia (1876–) –

Jan (1880 Mar 6–1931 Dec 16) – **RÓD**

Miejscowość: Ukraina, Lwów, Stary Sambor, Dobromil. (Drzewo – 1C)

Ryszard Jerzy Tustanowski (1928 May 5–1999 Sep) –

Rodowód, Zbysław Popławski, 1972 – urodzony w Miechowie, zmarł w Krakowie. Technik elektryk, pracował w: kolejnictwie, zakładach zbożowych, Hucie im. Lenina w Nowej Hucie, wyjazdy służbowe do Czechosłowacji. *Telefon* – Kraków, Os. Kazimierzowskie. *Cmentarz* – Tustanowski Ryszard ur. zm. 1999-09-26 lat srg H-CXL-pln-7 Cmentarz Prądnik Czerwony – Kraków
Pokolenie 17

Rodzice: **Bronisław** (1897 Jun 6–1987 Oct 30) i **Henryka Kwapińska** (1898 Apr 1–1996 Oct 26)

Żona: **Krystyna Gacek** (1932 Jan 11–) – *Telefon* – Kraków, Os. Kazimierzowskie

Dzieci: **Jerzy** (1957 Aug 17–1958 Feb 3) –

Maria Józefa Dziezic (1960 Feb 19–) – *Rodowód, Zbysław Popławski, 1972* – 1992/93 kurs dla zawodowych bioenergoterapeutów przy Izbie Rzemieślniczej w Krakowie, 1998 tytuł mistrza bioenergoterapii, od 1999 członek Komisji Egzaminacyjnej w rzemiośle bioenergoterapii przy Izbie Rzemieślniczej w Krakowie. *Telefon* – 36-620 Kraków, ul. Sanocka 9/53, tel. 126-556-950.

Miejscowość: Polska, Kraków: (Drzewo – 1C)

Władysław Tustanowski (1862 Nov 11–1937 Aug 13) –

Rodowód, Zbysław Popławski, 1972 – Urodzony w Rychcicach, zmarł na udar serca w Nowym Sączu, ul. Batorego 84

Pokolenie 15

Rodzice: **Michał** (1837–1919 Jul 8) i **Antonina Skwirzyńska** (1836 May 26–1933 Nov 30)

Żona: **Maria Jaworska** (1864–) – *Rodowód, Zbysław Popławski, 1972* – córka notariusza Wiktora Jaworskiego z Kalwarii, przy porodzie umiera wraz z dzieckiem.

Żona: **Julia Bereźnicka** (1863 Mar 8–1937 Nov 24) – *Rodowód, Zbysław Popławski, 1972* – córka urzędnika w dobrach biskupich

Dzieci: **Bronisław** (1897 Jun 6–1987 Oct 30) – **RÓD**

Helena Maria Michalska (1899 Sep 10–1949 Nov 14) – *Księgi Adresowe* – w 1942 Warszawa, Śniadeckich 9

Maria Jadwiga (1901 Nov 29–1904 May 22) –

Zofia Wanda Burger (1904 Jul 11–) – *Rodowód, Zbysław Popławski, 1972* – proseminarium nauczycielskie, żarn. w Łomnicy, w latach 1946-50 nauczycielka języka polskiego i historii w Państwowym Gimnazjum Rolniczym w Wojsławicach, 1950-52 jw. w Państwowym Technikum Rolniczym w Dąbrowie Zduńskiej, 1952-68 nauczycielka matematyki w Szkole Ćwiczeń przy Państwowym Liceum Pedagogicznym. Odznaczenia: Złota Odznaka ZNP, Srebrny Krzyż Zasługi, Krzyż Kawalerski Orderu Odrodzenia Polski. *Telefon* – 62-600 Świnoujście, ul. Matejki 46d/25

Miejscowość: Polska, Kraków, Nowy Sącz. (Drzewo – 1C)

Zbigniew Michał Tustanowski (1924 Mar 24–) –



Rodowód, Zbysław Popławski, 1972 – inż. Leśnik. Okres okupacji niemieckiej: konspiracja, żołnierz AK. 1945-46 matura LO w Krakowie. Studia UJ w Krakowie i WSR Wydz. Leśny w Krakowie 1946-50. Po rozwiązaniu Wydziału Leśnictwa studia kończy w WSR w Poznaniu (21.XI.1955 dyplom inż. leśnika ze specjalnością urządzenie lasów) 36 lat pracy w leśnictwie (ALP, adm. państwowa, rzeczoznawca PFZ woj. lubelskiego) głównie na stanowiskach kierowniczych, terenowych w województwach lubelskim i białostockim. Odznaczony Krzyżem AK pseudonim "Sas") W styczniu 2000 roku opracowanie rodowodu Tustanowskich na podstawie zestawienia z 1972. Sadłowice 1, 24-122 Góra Puławska, tel. 0-603-416-475

Pokolenie 17

Rodzice: **Bronisław** (1897 Jun 6–1987 Oct 30) i **Henryka Kwapińska** (1898 Apr 1–1996 Oct 26)

Żona: **Hanna Bernatowicz** (1929 Apr 7–) – *Telefon* – 24-122 Góra Puławska, Sadłowice 1

Dzieci: **Krystyna Zofia** (1952 May 15–1958 Nov 20) – *Rodowód, Zbysław Popławski, 1972* – Zmarła w Warszawie. Grób na cmentarzu przy ul. Lipowej w Lublinie

Anna Henryka Stachura (1954 Jul 24–) – *Rodowód, Zbysław Popławski, 1972* – urodzona w Lublinie, I LO im. ks. A.J. Czarotryskiego (Puławy), p. muzyczny z łąciną, mgr, studia na Wydz. Biologii i Nauk o Ziemi UMCS w Lublinie (mgr biologii, spec. mikrobiologia); pracownik nauk-techn. w UMCS. Wydział Biologii i Nauk o Ziemi, specjalista; NK – anna



tustanowska-stachura. Lublin. I LO im. ks. A.J. Czarotryskiego (Puławy) p. muzyczny z łaciną 1968-1972

Andrzej (1955 Nov 28—) – **RÓD**

Maria Janina Koza (1957 May 29–) – *Rodowód, Zbysław Popławski, 1972* – urodzona w Janowie Lubelskim, II LO (Puławy), p. ogólnokształcący, sportowy, Medyczne Studium Zawodowe (Puławy), dypl. pielęgniarki, pracuje w ZOP Puławy. *NK* – Maria Koza (Tustanowska). *SP* (Góra Puławska) 1964-1972. II LO (Puławy) p. ogólnokształcący(sportowy) 1973-1977. Medyczne Studium Zawodowe (Puławy) 1977-1979

Janusz Roman (1959 Jun 23–) – **RÓD**



Miejscowość: Polska, Lublin, Puławy, Sadłowice. (Drzewo – 1C)